



RESORT
MARINA OOLDERHUSKE

**PRIJSLIJST
2025**

OOLDERHUSKE 1 - 6041 TR ROERMOND
TEL: + 31 (0) 475 - 58 86 86
INFO@OOLDERHUSKE.NL WWW.OOLDERHUSKE.NL

Prijslijsten zijn onder voorbehoud van druk- en typfouten. Informatie verkrijgbaar bij de receptie.



PRIJZEN PER NACHT, PER PLAATS

DATUM		LAND	COMFORT	WATER	PERIODE
VAN	TOT				
28-03-2025	17-04-2025	32	35	40	
17-04-2025	21-04-2025	160	180	210	Pasen
18-04-2025	22-04-2025	160	180	210	
22-04-2025	05-05-2025	35	38	45	Meivakantie
05-05-2025	28-05-2025	32	35	40	
28-05-2025	02-06-2025	235	255	270	Hemelvaart
02-06-2025	06-06-2025	32	35	40	
06-06-2025	10-06-2025	235	255	270	Pinksteren
28-05-2025	10-06-2025	530	575	640	Hemelvaart + Pinksteren
10-06-2025	18-06-2025	32	35	40	
18-06-2025	23-06-2025	225	245	270	Fronleichnam
06-06-2025	23-06-2025	640	700	780	Pinksteren + Fronleichnam
28-06-2025	23-06-2025	897	999	1090	Hemelvaart + Pinksteren + Fronleichnam
23-06-2025	04-07-2025	35	38	45	
04-07-2025	01-09-2025	37	40	385 vr-vr	Zomervakantie
01-09-2025	10-10-2025	32	35	40	
10-10-2025	27-10-2025	35	38	45	Herfstvakantie
27-10-2025	02-11-2025	32	35	40	
01-09-2025	31-10-2025	1300	1400	x	Naseizoenplaats (prijs voor de gehele periode)

* In deze periode kunt u alleen het hele arrangement boeken, genoemde tarieven gelden voor de gehele periode.

VERPLICHTE KOSTEN			BIJKOMENDE KOSTEN		
Reserveringskosten	Per plaats	8,50	Wijzigingskosten		20
Toeristen- & Milieubelasting**	Per persoon per nacht	1,65	Omboekingskosten		20
Extra persoon	Per persoon per nacht	2,50	Bijzettent 2 Persoons	Per nacht	5
Huisdier (max 1)	Per nacht	5	Voorkeursboeking	Per plaats	8,50
** Toeristen-/Milieubelasting is het tarief van 2024 en kan door de gemeente veranderd worden. We zullen deze verandering doorberekenen.					



Bel-Air
MARINA OOLDERHUISKE
EST. 2018
ROERMOND

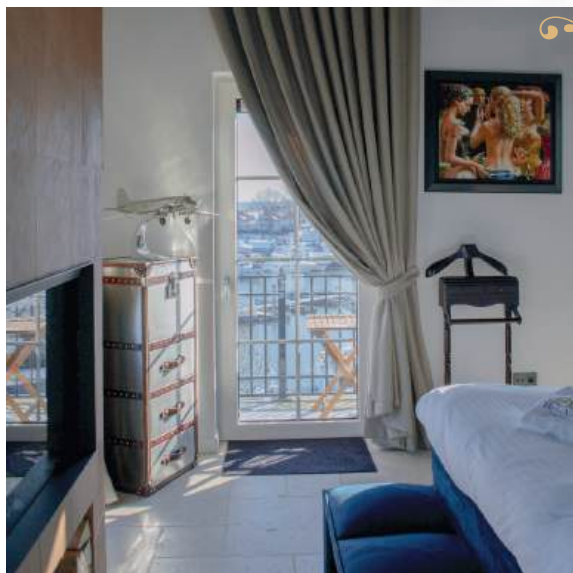

BEL-AIR				
TARIEVEN OP BASIS VAN 2 PERSONEN	PER NACHT	WEEKEND VRIJDAG - MAANDAG	MIDWEEK MAANDAG - VRIJDAG	WEEK
	€ 199,-	€ 575,-	€ 695,-	€ 1.100,-

CHALETS VIP - GRILL & CHILL



DATUM		VIP 4 PERSONS			GRILL & CHILL 4 PERSONS			PERIODE
VAN	TOT	WEEK <small>Vrijdag - Vrijdag Maandag - Maandag</small>	WEEKEND <small>Vrijdag - Maandag</small>	MIDWEEK <small>Maandag - Vrijdag</small>	WEEK <small>Vrijdag - Vrijdag Maandag - Maandag</small>	WEEKEND <small>Vrijdag - Maandag</small>	MIDWEEK <small>Maandag - Vrijdag</small>	
28-03-2025	14-04-2025	750	500	400	800	550	500	
14-04-2025	22-04-2025	825		500	875		550	<i>Pasen</i>
18-04-2025	25-04-2025	800	vr-di 675	di-vr 375	850	vr-di 700	di-vr 400	
25-04-2025	02-05-2025	800	550	500	850	650	550	<i>Mei vakantie</i>
05-05-2025	26-05-2025	750	500	450	800	550	500	
26-05-2025	02-06-2025	850	wo-ma 725	ma-wo 350	900	wo-ma 750	ma-wo 375	<i>Hemelvaart</i>
02-06-2025	06-06-2025			450			500	
06-06-2025	13-06-2025	850	vr-di 725	di-vr 375	900	vr-di 750	di-vr 400	<i>Pinksteren</i>
13-06-2025	16-06-2025		500			600		
16-06-2025	23-06-2025	850	wo-ma 725	ma-wo 350	900	wo-ma 750	ma-wo 375	<i>Fronleichnam</i>
23-06-2025	04-07-2025	800	550	500	850	650	550	
04-07-2025	01-09-2025	950			1000			<i>Zomervakantie</i>
01-09-2025	10-10-2025	750	500	450	850	550	500	
10-10-2025	27-10-2025	850	550	500	900	650	550	<i>Herfst vakantie</i>
27-10-2025	03-11-2025	750	500	450	800	550	500	

VERPLICHTE KOSTEN			BIJKOMENDE KOSTEN		
Reserveringskosten	15	per chalet	Kinderbed (zonder bedlinnen)	7	
Toeristenbelasting/milieubelasting*	3,35	per persoon per nacht	Kinderstoel	5	
Bedlinnen	11,95	per persoon	Handdoekpakket	7,50	per pakket
Reinigingskosten	55	Per Chalet	Theedoekpakket	6,50	per pakket
Borg	150	Per Chalet	Wijzigingskosten	15	
			Trailer incl. Slipway **		Zie prijzen haven

* De toeristen/milieubelasting is van 2024 en kan door de gemeente veranderd worden RMO dient deze kosten door te berekenen.

** Trailers mogen niet bij de chalets geparkeerd worden. Hiervoor dient u apart een plaats te reserveren.

CHALETS LUXURY - MONTE CARLO



DATUM		LUXURY 4 PERSOONS			MONTE CARLO 6 PERSOONS			PERIODE
VAN	TOT	WEEK <small>Vrijdag - Vrijdag Maandag - Maandag</small>	WEEKEND <small>Vrijdag - Maandag</small>	MIDWEEK <small>Maandag - Vrijdag</small>	WEEK <small>Vrijdag - Vrijdag Maandag - Maandag</small>	WEEKEND <small>Vrijdag - Maandag</small>	MIDWEEK <small>Maandag - Vrijdag</small>	
28-03-2025	14-04-2025	900	650	600	1250	850	800	
14-04-2025	22-04-2025	1100		650	1400		800	Pasen 8 nachten
18-04-2025	25-04-2025	1000	vr-di 800	di-vr 500	1350	vr-di 1100	di-vr 750	Pasen
25-04-2025	02-05-2025	1000	700	650	1350	900	850	<i>Mei vakantie</i>
05-05-2025	26-05-2025	950	650	600	1250	850	800	
26-05-2025	02-06-2025	1100	wo-ma 850	ma-wo 450	1400	wo-ma 1150	ma-wo 500	Hemelvaart
02-06-2025	06-06-2025			600			800	
06-06-2025	13-06-2025	1100	vr-di 850	di-vr 500	1400	vr-di 1150	di-vr 750	Pinksteren
13-06-2025	16-06-2025		650			850		
16-06-2025	23-06-2025	1100	wo-ma 850	ma-wo 450	1400	wo-ma 1150	ma-wo 500	Fronleichnam
23-06-2025	04-07-2025	950	700	650	1250	900	800	
04-07-2025	01-09-2025	1250			1500			Zomervakantie
01-09-2025	10-10-2025	950	650	600	1250	850	800	
10-10-2025	27-10-2025	1000	700	650	1350	900	850	<i>Herfst vakantie</i>
27-10-2025	03-11-2025	900	650	500	1250	850	800	

VERPLICHTE KOSTEN		BIJKOMENDE KOSTEN			
Reserveringskosten	15	Per chalet	Kinderbed (zonder bedlinnen)	7	
Toeristenbelasting/milieubelasting*	3,35	Per persoon per nacht	Kinderstoel	5	
Bedlinnen	11,95	Per persoon	Handdoekpakket	7,50	per pakket
Reinigingskosten	55	Luxury & Monte Carlo	Theedoekpakket	6,50	per pakket
Borg	150	Per chalet	Wijzigingskosten	15	
			Trailer incl. Slipway **		Zie prijzen haven

* De toeristen/milieubelasting is van 2024 en kan door de gemeente veranderd worden RMO dient deze kosten door te berekenen.

** Trailers mogen niet bij de chalets geparkeerd worden. Hiervoor dient u apart een plaats te reserveren.



DATUM		VILLA 4 PERSOONS			MARINA 6 PERSOONS			PERIODE
VAN	TOT	WEEK <small>Vrijdag - Vrijdag Maandag - Maandag</small>	WEEKEND <small>Vrijdag - Maandag</small>	MIDWEEK <small>Maandag - Vrijdag</small>	WEEK <small>Vrijdag - Vrijdag Maandag - Maandag</small>	WEEKEND <small>Vrijdag - Maandag</small>	MIDWEEK <small>Maandag - Vrijdag</small>	
03-01-2025	28-03-2025	650	500	475	750	550	525	
28-03-2025	14-04-2025	800	550	500	850	600	550	
14-04-2025	22-04-2025	875		550	1050		600	<i>Pasen 8 nachten</i>
18-04-2025	25-04-2025	850	<i>vr-di 700</i>	<i>di-vr 400</i>	1000	<i>vr-di 800</i>	<i>di-vr 500</i>	<i>Pasen</i>
25-04-2025	02-05-2025	850	650	550	1000	700	650	
05-05-2025	26-05-2025	800	550	500	950	600	550	<i>Mei vakantie</i>
26-05-2025	02-06-2025	900	<i>wo-ma 750</i>	<i>wo-ma 375</i>	1100	<i>wo-ma 850</i>	<i>ma-wo 475</i>	<i>Hemelvaart</i>
02-06-2025	06-06-2025			500			550	
06-06-2025	13-06-2025	900	<i>vr-di 750</i>	<i>di-vr 400</i>	1100	<i>vr-di 850</i>	<i>di-vr 500</i>	<i>Pinksteren</i>
13-06-2025	16-06-2025		550			600		
16-06-2025	23-06-2025	900	<i>wo-ma 750</i>	<i>ma-wo 375</i>	1100	<i>wo-ma 850</i>	<i>ma-wo 475</i>	<i>Fronleichnam</i>
23-06-2025	04-07-2025	850	650	550	1000	700	600	
04-07-2025	01-09-2025	1000			1100			<i>Zomervakantie</i>
01-09-2025	10-10-2025	850	550	500	950	600	550	
10-10-2025	27-10-2025	900	650	550	1000	700	650	<i>Herfst vakantie</i>
27-10-2025	22-12-2025	700	550	500	750	600	550	
22-12-2025	29-12-2025	900			1000			
29-12-2025	02-01-2026			550			600	

VERPLICHT KOSTEN			BIJKOMENDE KOSTEN		
Reserveringskosten	20	per woning	Kinderbed (zonder bedlinnen)	7	
Reserveringskosten	3,35	per persoon per nacht	Kinderstoel	5	per nacht
Bedlinnen	11,95	per persoon	Handdoekpakket	7,50	per pakket
Reinigingskosten	90	per Villa	Theedoekpakket	6,50	per pakket
Reinigingskosten	95	per Marina	Wijzigingskosten	20	
			Trailer incl. Slipway **	Zie prijzen haven	

* De toeristen/milieubelasting is van 2024 en kan door de gemeente veranderd worden RMO dient deze kosten door te berekenen.

** Trailers mogen niet bij de cahlets geparkeerd worden. Hiervoor dient u apart een plaats te reserveren.



TARIEF WINTERSEIZOEN 31-10-2024 TOT 31-03-2025

Winterplaats te water	475	Winterberging op het land (trailers)	375
-----------------------	-----	--------------------------------------	-----

Winterplaatsen zijn alleen in combinatie met een zomer ligplaats.

TARIEF ZOMERSEIZOEN 01-04-2025 TOT 31-10-2025

(Geen plaatsen meer beschikbaar, wachtlijst)

Steiger	Max. Meter	Prijs	Steiger	Max. Meter	Prijs
A	18 M.	€ 3.300	X - 1 t/m 23	13 M.	€ 2.900
B - 1 t/m 24	18 M.	€ 3.700	X - 24 t/m 44	20 M.	€ 3.450
B - 25 t/m 32	20 M.	€ 3.750	Y	10 M.	€ 2.225
C	6,5 M.	€ 1.700	P	15 M.	€ 2.800
D	14 M.	€ 2.900	Z - Ponton	x	€ 775
E	12 M.	€ 2.750	P - Ponton	x	€ 775
F	6 M.	€ 1.700	Camping - A	6 M.	€ 550
G	8,5 M.	€ 1.900	Camping - B	6 M.	€ 880
H	8,5 M.	€ 1.900	* Nur in Kombination mit einem Saison Campingplatz		
I	8,5 M.	€ 1.900	Trailer Plätzen		
J	6,5 M.	€ 1.725	T - Boven incl. slipway		€ 500
K	6,5 M.	€ 1.725	S - Onder incl. slipway		€ 550
Max 1 Trailer per plaats					

VERPLICHTE SEIZOENKOSTEN HAVEN

Toeristenbelasting lengte	Prijs	Administratiekosten	20
4 - 7m	55	Huisdier	75
7 - 9m	70	Elektra per kwh (naar verbruik)	0,67*
9 - 12m	80	OPTIONELE SEIZOENKOSTEN HAVEN	
>12m	116	Accu afvoer per stuk (na aanmelden)	Gratis
Milieubelasting per plaats	50	* Indien de prijzen verhoogd worden zullen wij de kosten moeten doorberekenen.	

TARIEVEN PASSANTEN (Alleen bij beschikbaarheid)

LIGPLAATS		TRAILERPLAATSEN	
Dagtarief 09:00 - 16:00 uur	3	Nacht incl. slipway	20
Reserveringskosting	8,50	2 Nachten incl. slipway	25
Nachttarief per meter	3	Weekend/Midweek incl. slipway	45
Weektarief	7=6	Week incl. slipway	70
Toeristen-/Milieubelasting p.p. per nacht*	1,65	2 Weken incl. slipway	90
Huisdier	5	Maand incl. slipway	120

*Toeristen-/Milieubelasting is het tarief van 2024 en kan door de gemeente veranderd worden. We zullen deze verandering doorberekenen.



U vindt ons ook op:
www.facebook.com/oolderhuske
www.instagram.com/oolderhuske
www.oolderhuske.nl

