



RESORT
MARINA OOLDERHUUSKE

PREISELIS TE 2025

OOLDERHUUSKE 1 - 6041 TR ROERMOND
TEL: + 31 (0) 475 - 58 86 86
INFO@OOLDERHUUSKE.NL WWW.OOLDERHUUSKE.NL

Bei den Preislisten sind Druck- und Tippfehler vorbehalten. Informationen an der Rezeption erhältlich.



PREISE PRO NACHT, PRO PLATZ

DATUM		LAND	COMFORT	WASSER	ZEITRAUM
VON	BIS				
28-03-2025	17-04-2025	32	35	40	
17-04-2025	21-04-2025*	160	180	210	Ostern
18-04-2025	22-04-2025*	160	180	210	
22-04-2025	05-05-2025	35	38	45	Maiferien
05-05-2025	28-05-2025	35	35	40	
28-05-2025	02-06-2025*	235	255	270	Himmelfahrt
02-06-2025	06-06-2025	32	35	40	
06-06-2025	10-06-2025*	235	255	270	Pfingsten
28-05-2025	10-06-2025*	530	575	640	Himmelfahrt + Pfingsten
10-06-2025	18-06-2025	32	35	40	
18-06-2025	23-06-2025*	225	245	270	Fronleichnam
06-06-2025	23-06-2025*	640	700	780	Pfingsten + Fronleichnam
28-05-2025	23-06-2025*	897	999	1090	Himmelfahrt + Pfingsten + Fronleichnam
23-06-2025	04-07-2025	35	38	45	
04-07-2025	01-09-2025*	37	40	385 fri-fri	Hauptsaison
01-09-2025	10-10-2025	32	35	40	
10-10-2025	27-10-2025	35	40	45	Herbstferien
27-10-2025	02-11-2025	32	35	40	
01-09-2025	31-10-2025	1300	1400	x	Nachsaison Platz (prijs voor de gehele periode)

* In diesem Zeitraum können Sie nur das gesamte Arrangement buchen. Die angegebenen Preise gelten für den gesamten Zeitraum.

PFLICHTEN KOSTEN			NEBENKOSTEN		
Reservierungskosten	Pro Platz	8,50	Änderungskosten		20
Touristen- & Umwelsteuer**	Pro Person pro Nacht	1,75	Umbuchungskosten		20
Extra Person	Pro Person pro Nacht	2,50	Zusatzzelt 2 Personen	Pro Nacht	5
Huistier (max 1)	Pro Nacht	5	Vorzugsbuchung	Pro Platz	8,50
** Die Touristen-/Umwelsteuer beträgt 2025 und kann von der Gemeinde geändert werden. RMO wird diese Änderung weiterberechnen.					



Bel-Air
MARINA OOLDERHUSKE
EST. 2018
ROERMOND

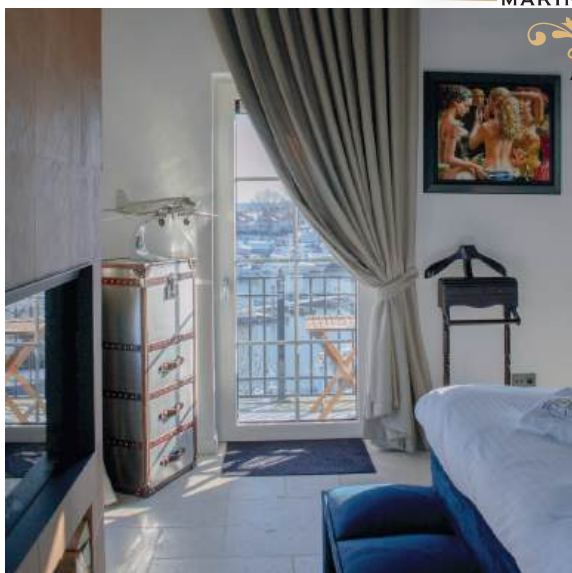

BEL-AIR				
TARIFE FÜR 2 PERSONEN	PRO NACHT	WOCHENENDE FREITAG - MONTAG	KURZWOCHE MONTAG - FREITAG	WOCHE
	€ 199,-	€ 575,-	€ 695,-	€ 1.100,-

CHALETS GLAMPING - GRILL & CHILL



DATUM		VIP 4 PERSONEN			GRILL & CHILL 4 PERSONEN			PERIODE
VON	BIS	WOCHEN <small>Freitag - Freitag Montag - Montag</small>	WOCHENEND <small>Freitag - Montag</small>	KURZWOCHEN <small>Montag - Freitag</small>	WOCHEN <small>Freitag - Freitag Montag - Montag</small>	WOCHENEND <small>Freitag - Montag</small>	KURZWOCHEN <small>Montag - Freitag</small>	
28-03-2025	14-04-2025	750	500	400	800	550	500	
14-04-2025	22-04-2025	825		500	875		550	
18-04-2025	25-04-2025	800	fr-di 675	di-fr 375	850	fr-di 700	di-fr 400	Ostern
25-04-2025	02-05-2025	800	550	500	800	500	450	
05-05-2025	26-05-2025	750	500	450	850	550	500	<i>Mai Ferien</i>
26-05-2025	02-06-2025	850	mi-mo 725	mo-mi 350	900	mi-mo 750	mo-mi 375	Himmelfahrt
02-06-2025	06-06-2025			450			450	
06-06-2025	13-06-2025	850	fr-di 725	di-fr 350	900	fr-di 750	di-fr 400	Pfingsten
13-06-2025	16-06-2025		500			500		
16-06-2025	23-06-2025	850	mi-mo 725	mo-mi 350	900	mi-mo 750	mo-mi 375	Fronleichnam
23-06-2025	04-07-2025	800	550	500	850	550	525	
04-07-2025	01-09-2025	950			1000			Hauptsaison
01-09-2025	10-10-2025	750	500	450	850	550	500	
10-10-2025	27-10-2025	850	550	500	900	575	550	<i>Herbst Ferien</i>
27-10-2025	03-11-2025	750	500	450	800	500	450	

PFLICHT NEBENKOSTEN			OPTIONALEN NEBENKOSTEN		
Reservierungskosten	15	pro Wohnung	Kinderbett (ohne Bettwäsche)	7	
Touristensteuer-/Umweltsteuer*	3,50	pro Person, pro Nacht	Kinderstuhl	5	
Bettwäsche	11,95	pro Person	Handtuchpaket	7,50	pro Paket
Reinigungskosten	55	pro Chalet	Küchentuchpaket	6,50	pro Paket
Kaution	150	pro Chalet	Änderungskosten	20	
			Trailer inkl. Slipway **	Siehe Hafenpreise	

* Die Touristen-/Umweltsteuer beträgt 2025 und kann von der Gemeinde geändert werden. RMO wird diese Änderung weiterberechnen.

** Trailer darf nicht bei der Chalets geparkt werden. Einen Trailerplatz muss separat dazu gebucht werden.

CHALETS LUXURY - MONTE CARLO



DATUM		LUXURY 4 PERSONEN			MONTE CARLO 6 PERSONEN			PERIODE
VON	BIS	WOCHEN <small>Freitag - Freitag Montag - Montag</small>	WOCHENEND <small>Freitag - Montag</small>	KURZWOCHE <small>Montag - Freitag</small>	WOCHEN <small>Freitag - Freitag Montag - Montag</small>	WOCHENEND <small>Freitag - Montag</small>	KURZWOCHE <small>Montag - Freitag</small>	
28-03-2025	14-04-2025	900	650	600	1250	850	800	
14-04-2025	22-04-2025	1100		650	1400		800	Ostern 8 Nachten
18-04-2025	25-04-2025	1000	fr-di 800	di-fr 500	1350	fr-di 1100	di-fr 750	Ostern
25-04-2025	02-05-2025	1000	700	650	1350	900	850	
05-05-2025	26-05-2025	950	650	600	1250	850	800	Mai Ferien
26-05-2025	02-06-2025	1100	mi-mo 850	mo-mi 450	1400	mi-mo 1150	mo-mi 500	Himmelfahrt
02-06-2025	06-06-2025			600			800	
06-06-2025	13-06-2025	1100	fr-di 850	di-fr 500	1400	fr-di 1150	di-fr 750	Pfingsten
13-06-2025	16-06-2025		650			850		
16-06-2025	23-06-2025	1100	mi-mo 850	mo-mi 450	1400	mi-mo 1150	mo-mi 500	Fronleichnam
23-06-2025	04-07-2025	950	700	650	1250	900	800	
04-07-2025	01-09-2025	1250			1500			Hauptsaison
01-09-2025	10-10-2025	950	650	600	1250	850	800	
10-10-2025	27-10-2025	1000	700	650	1350	900	850	Herbst Ferien
27-10-2025	03-11-2025	900	650	500	1250	850	800	

PFLICHT NEBENKOSTEN		OPTIONALEN NEBENKOSTEN			
Reservierungskosten	15	pro Wohnung	Kinderbett (ohne Bettwäsche)	7	
Touristensteuer-/Umweltsteuer*	3,50	pro Person, pro Nacht	Kinderstuhl	5	
Bettwäsche	11,95	pro Person	Handtuchpaket	7,50	pro Paket
Reinigungskosten	55	Luxury & Monte Carlo	Küchentuchpaket	6,50	pro Paket
Kaution	150		Änderungskosten	20	
			Trailer inkl. Slipway **		Siehe Hafenpreise

* Die Touristen-/Umweltsteuer beträgt 2024 und kann von der Gemeinde geändert werden. RMO wird diese Änderung weiterberechnen.

** Trailer darf nicht bei der Chalets geparkt werden. Einen Trailerplatz muss separat dazu gebucht werden.



DATUM		VILLA 4 PERSONEN			MARINA 6 PERSONEN			PERIODE
		WOCHEN <small>Freitag - Freitag Montag - Montag</small>	WOCHENEND <small>Freitag - Montag</small>	KURZWOCHEN <small>Montag - Freitag</small>	WOCHEN <small>Freitag - Freitag Montag - Montag</small>	WOCHENEND <small>Freitag - Montag</small>	KURZWOCHEN <small>Montag - Freitag</small>	
VON	BIS							
03-01-2025	28-03-2025	650	500	475	750	550	525	
28-03-2025	14-04-2025	800		500	850	600	550	
14-04-2025	22-04-2025	875		550	1050		600	Ostern 8 Nachten
18-04-2025	25-04-2025	850	fr-di 700	di-fr 400	1000	fr-di 800	di-fr 500	Ostern
25-04-2025	02-05-2025	850	650	550	1000	700	650	
05-05-2025	26-05-2025	800	550	500	950	600	550	<i>Mai Ferien</i>
26-05-2025	02-06-2025	900	mi-mo 750	mo-mi 375	1100	mi-mo 850	mi-mo 475	Himmelfahrt
02-06-2025	06-06-2025			500			550	
06-06-2025	13-06-2025	900	fr-di 750	di-fr 400	1100	fr-di 850	di-fr 500	Pfingsten
13-06-2025	16-06-2025		550			600		
16-06-2025	23-06-2025	900	mi-mo 750	mo-mi 375	1100	mi-mo 850	mo-mi 475	Fronleichnam
23-06-2025	04-07-2025	850	650	550	1000	700	600	
04-07-2025	01-09-2025	1000			1100			Hauptsaison
01-09-2025	10-10-2025	850	550	500	950	600	550	
10-10-2025	27-10-2025	900	650	550	1000	700	650	<i>Herbst Ferien</i>
27-10-2025	22-12-2025	700	550	500	750	600	550	
22-12-2025	29-12-2025	900			1000			
29-12-2025	02-01-2025			550			600	

PFLICHT NEBENKOSTEN			OPTIONALEN NEBENKOSTEN		
Reservierungskosten	20	pro Wohnung	Kinderbett (ohne Bettwäsche)	7	
Touristensteuer-/Umweltsteuer*	3,50	pro Person, pro Nacht	Kinderstuhl	5	
Bettwäsche	10	pro Person	Handtuchpaket	7,50	pro Paket
Reinigungskosten	90	pro Villa	Küchentuchpaket	6,50	pro Paket
Reinigungskosten	95	pro Marina	Änderungskosten	20	
			Trailer inkl. Slipway **	Siehe Hafenpreise	

* Die Touristen-/Umweltsteuer beträgt 2025 und kann von der Gemeinde geändert werden. RMO wird diese Änderung weiterberechnen.

** Trailer darf nicht bei die Villas und Marinas geparkt werden. Einen Trailerplatz muss separat dazu gebucht werden.



TARIFE WINTERSAISON 31-10-2024 TOT 31-03-2025

Winterplatz im Wasser	475	Winterplatz auf Land (trailers) bis 12,5m ²	375
<i>Winterliegeplätzen nur in combination mit ein sommerliegeplatz.</i>			

TARIFE HAUPTSAISON 01-04-2025 TOT 31-10-2025

Steg	Max. Meter	Preise	Steg	Max. Meter	Preise
A	18 M.	€ 3.300	X - 1 bis 23	13 M.	€ 2.900
B - 1 t/m 24	18 M.	€ 3.700	X - 24 bis 44	20 M.	€ 3.450
B - 25 t/m 32	20 M.	€ 3.750	Y	10 M.	€ 2.225
C	6,5 M.	€ 1.700	P	15 M.	€ 2.800
D	14 M.	€ 2.900	Z - Ponton	x	€ 775
E	12 M.	€ 2.750	P - Ponton	x	€ 775
F	6 M.	€ 1.700	Camping - A	6 M.	€ 550
G	8,5 M.	€ 1.900	Camping - B	6 M.	€ 880
H	8,5 M.	€ 1.900	* Nur in Kombination mit einem Saison Campingplatz		
I	8,5 M.	€ 1.900	Trailer Plätzen		
J	6,5 M.	€ 1.725	T - Oben inkl. slipway		€ 500
K	6,5 M.	€ 1.725	S - Unter inkl. slipway		€ 550
Max 1 Trailer pro Platz					

PFLICHTEN NEBENKOSTEN SAISONPLATZ

PFLICHTEN NEBENKOSTEN SAISONPLATZ		OPTIONALE KOSTEN	
Kurtaxe	€ 71*	Batterie Entsorgung / Stück (Anmelden)	Gratis
Administrationskosten	€ 20	Haustier (Max. 1)	€ 75
Umweltsteuer pro Liegeplatz/Bilgepumpe	€ 50		
Elektra nach verbrauch (pro kWh)	0,67*		

* Wenn die genannten Preise erhöht werden, müssen wir die Kosten weiter berechnen.

TARIFE PASSANTEN *(Nur nach Verfügbarkeit)*

LIEGEPLATZ		TRAILERPLATZ	
Tagtarife 09:00 - 16:00 Uhr	3		
Reservierungskosten	8,50	Nacht inkl. Slipway	20
Nachttarife pro Meter	3	2 Nächte inkl. Slipway	25
Wochepreis	7=6	Wochenende/Mitwoche inkl. Slipway	45
Touristen-/Umweltsteuer p.P.p.N.	1,75	Woche inkl. Slipway	70
Haustier	5	2 Woche inkl. Slipway	90
		Monat inkl. Slipway	120

* Die Touristen-/Umweltsteuer beträgt 2025 und kann von der Gemeinde geändert werden. RMO wird diese Änderung weiterberechnen.



Sie finden uns auch auf:
www.facebook.com/oolderhuske
www.instagram.com/oolderhuske
www.oolderhuske.nl

